

Ši būvprojekta risinājumi

Latvijas būvnormatīviem,
kā arī citu normatīvo aktu prasībām.

Būvprojekta vadītājs:
Sertifikāta Nr. 10-1037
10.09.2015

Iveta Zalmane /...../

Ši būvprojekta Arhitektūras risinājumi

risinājumi atbilst Latvijas būvnormatīviem,
kā arī citu normatīvo aktu prasībām.

Būvprojekta vadītājs:
Sertifikāta Nr. 10-0013
10.09.2015

Iveta Zalmane /...../

GRAFISKO LAPU SARAKSTS

1	Vispārīgie rādītāji	AR-1
2	Fsādes	AR-2
3	Fsādes	AR-3
4	Griezums 1-1	AR-4
5	Grīdu un jumta sastāvs	AR-5
6	Sienu sastāvs	AR-6
7	1.Stāva plāns	AR-7
8	Jumta plāns	AR-8

Pasūtītājs:			
Būvobjekta nosaukums:		Noliktava	
Objekta adrese:		Biķernieku iela 121., Rīga	
Rasējums: Vispārīgie rādītāji			
pasūtījuma Nr.	2015/06	arhīva reģ. Nr.	Nr.107/2015
Stadija:	Lapa:	Lapu sk:	Mērogs:
TP	AR-1		
AR daļas vad:	I. Bebris		3.12.2015
Izstrādāja:	R. Buls		3.12.2015
sertifikāta Nr.		ARHITEKTS	
1-00029		IVARS BEBRIS	
Tērbatas iela 14, Rīga LV-1001 , vardzainagrupa@gmail.com, +371 29951416			

Fasāde 1-7

1 : 150

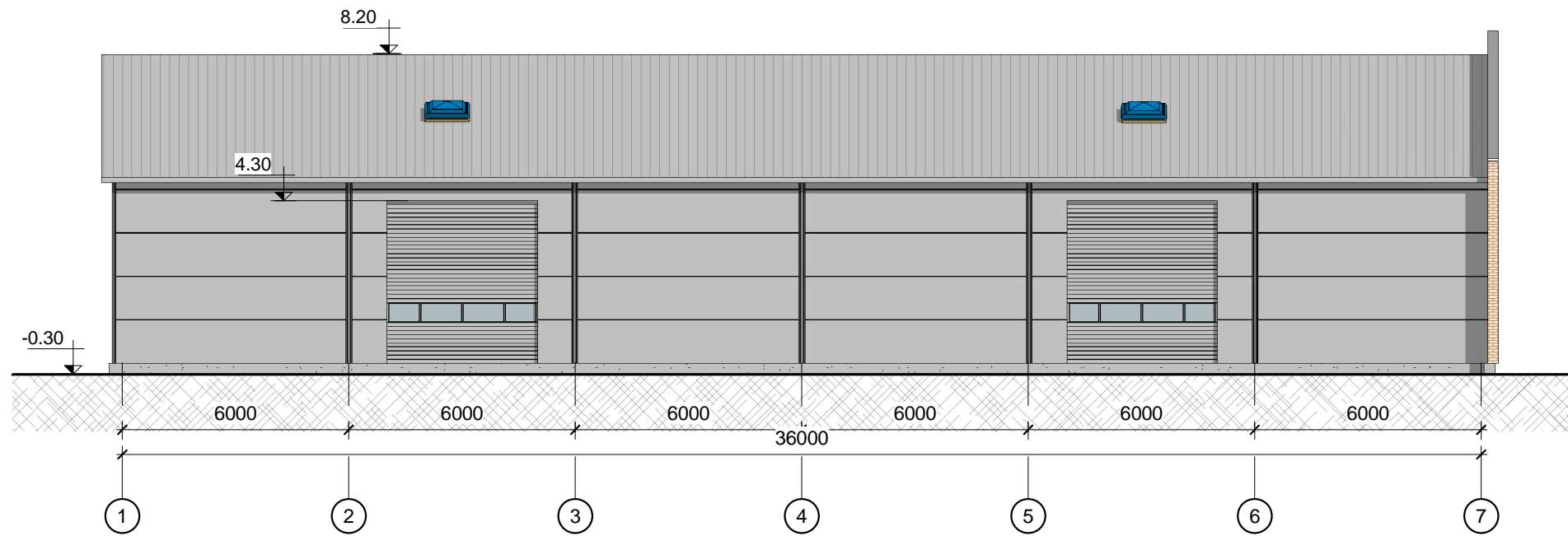

Fasāde B-A

1 : 100

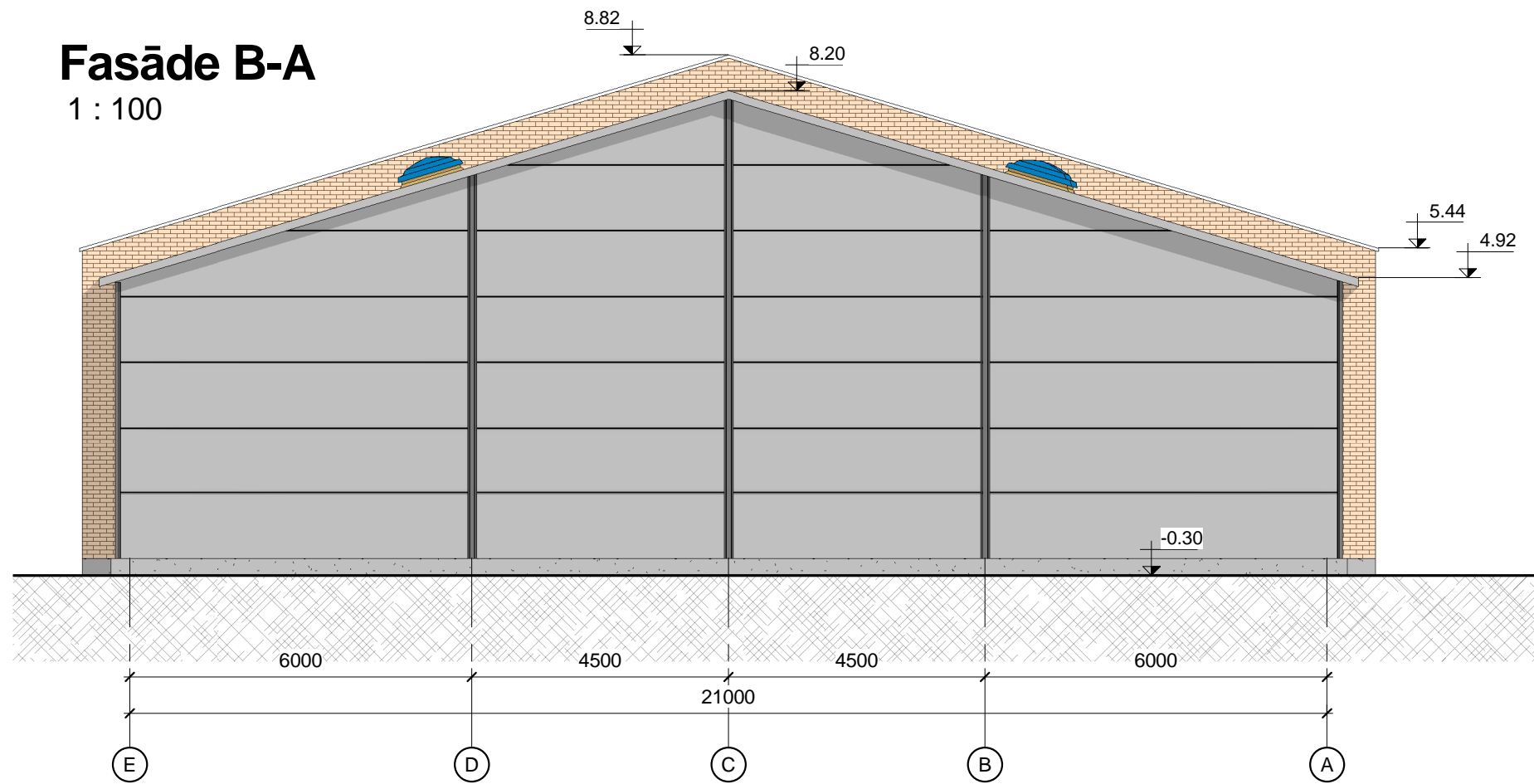

Pasūtītājs:			
Būvobjekta nosaukums:		Noliktava	
Objekta adrese:		Biķernieku iela 121., Rīga	
Rasējums:		Fsādes	
pasūtījuma Nr.	2015/06	arhīva reģ. Nr.	Nr.107/2015
Stadija:	Lapa:	Lapu sk:	Mērogs:
TP	AR-2		
AR daļas vad:	I. Bebris		3.12.2015
Izstrādāja:	R. Buls		1:100 3.12.2015
sertifikāta Nr.		ARHITEKTS IVARS BEBRIS	
1-0029			
Tērbatas iela 14, Rīga LV-1001 , vardzainagrupa@gmail.com, +371 29951416			

KRĀSU EKSPLIKĀCIJA:

TONIS							
TOŅA NR.	1	2	3	4	5	6	7
	Sienu apdares	Jumta segums	Lietus ūdens notek sistēmas	Logi	Durvis	Jumta vējdēļi un dekoratīvie elementi	Cokuls
KATALOGS	RAL 9022	RAL 9022	RAL 9001	RAL 9023	RAL 9023	RAL 9001	RAL 9023
PIEZĪMES	Koka adares dēļi	Tērauda profils		PVC logi	Koka	Koka	Cementa apmetums

Fasāde 7-1

1 : 150

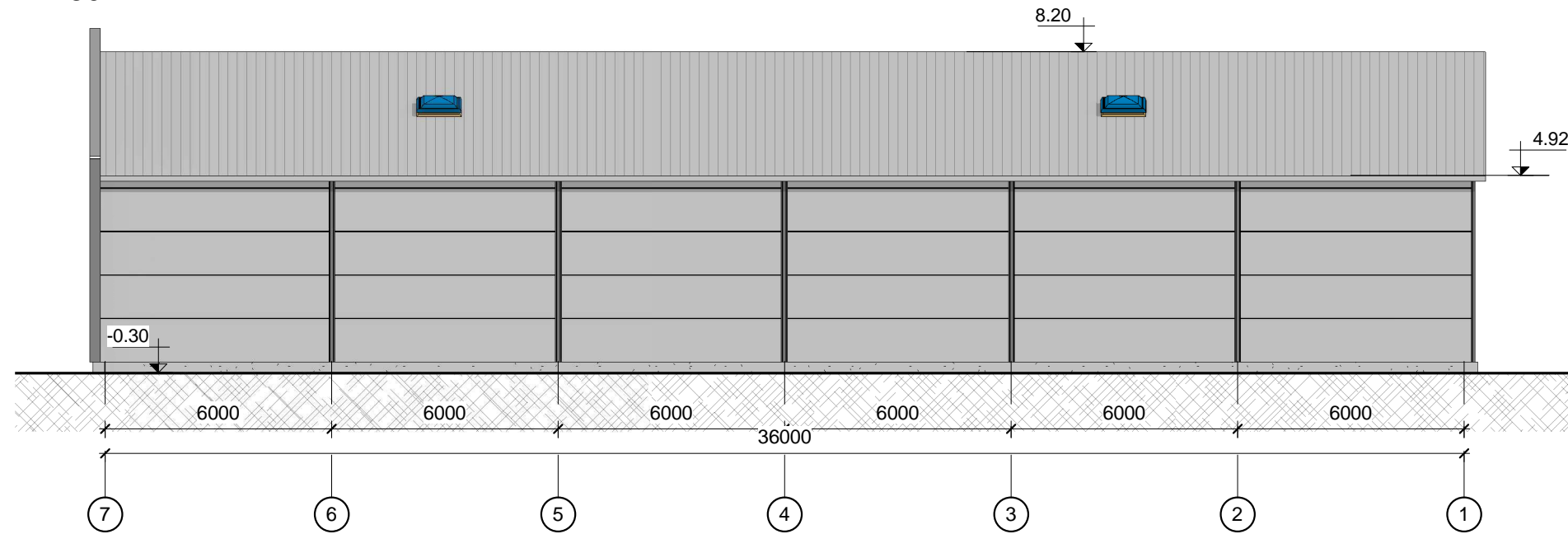

Fasāde A-E

1 : 150

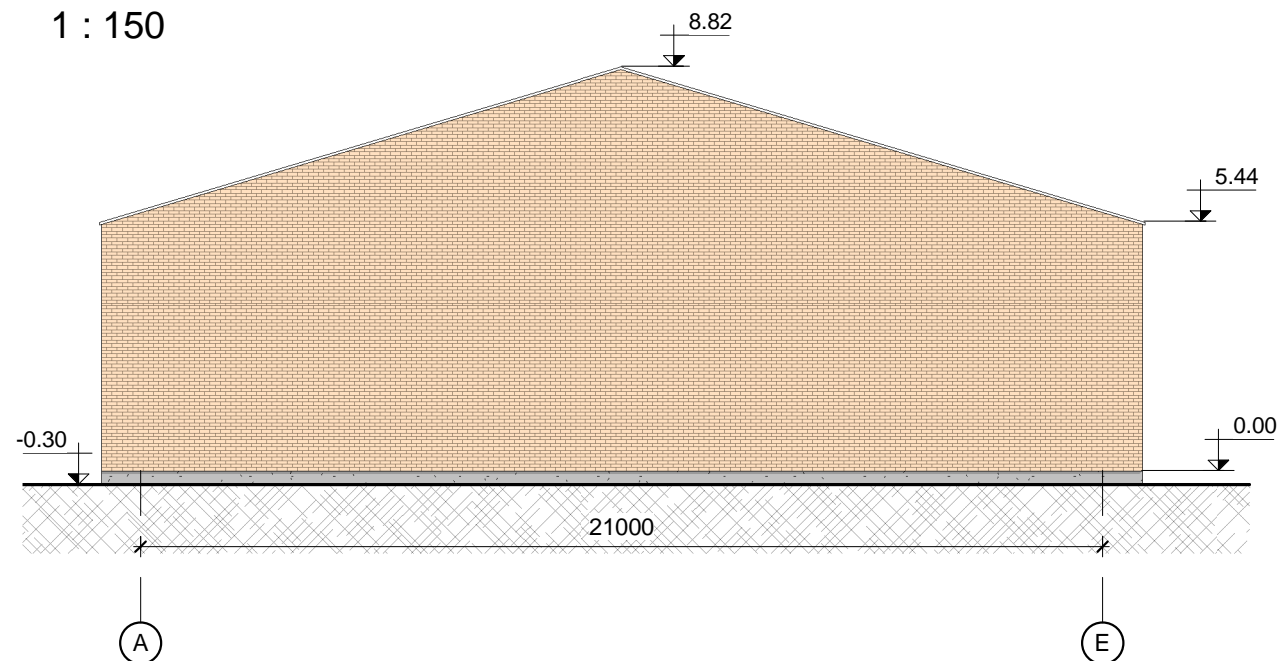

Pasūtītājs:			
Būvobjekta nosaukums:		Noliktava	
Objekta adrese:		Biķernieku iela 121., Rīga	
Rasējums:		Fsādes	
pasūtījuma Nr.	2015/06	arhīva reģ. Nr.	Nr.107/2015
Stadija:	Lapa:	Lapu sk.:	Mērogs:
TP	AR-3		
AR daļas vad:	I. Bebris		3.12.2015
Izstrādāja:	R. Buls		3.12.2015
sertifikāta Nr.	ARHITEKTS IVARS BEBRIS		
1-0029	Tērbatas iela 14, Rīga LV-1001 , vardzainagrupa@gmail.com, +371 29951416		

1.Stāva plāns

1 : 200

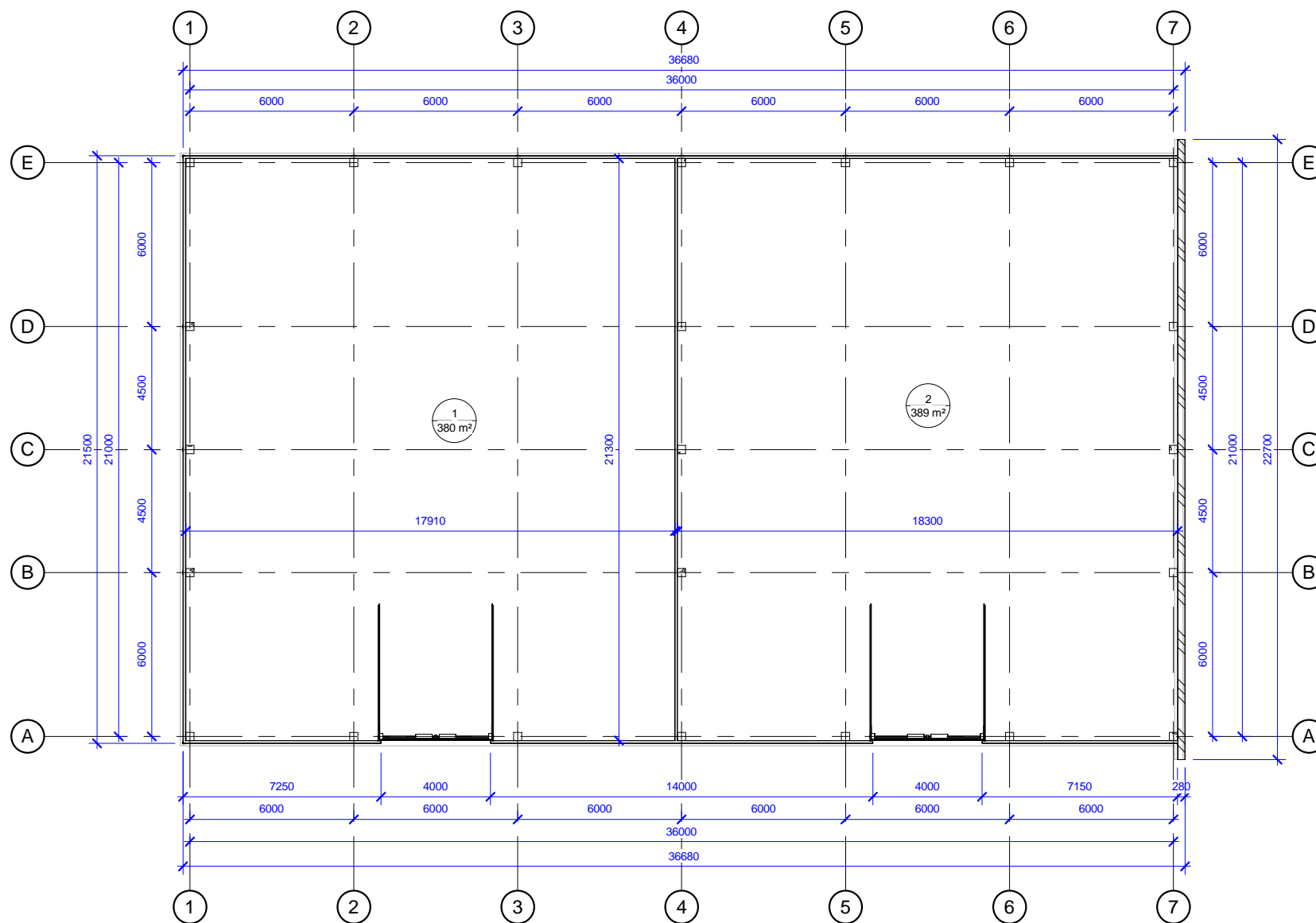

APZĪMĒJUMI

+	+	Esošas ārsiena ar siltinājumu
+	+	Projektējamā ārsiena ar siltinājumu
+	+	Esošas mūra sienas
==	==	Demontējamas esošās sienas un konstrukcijas
+	+	Logi
+	+	Durvis
+	+	Ailes

TELPU EKSPLIKĀCIJA

NR.	NOSAUKUMS	m ²
1	Noliktava	380 m ²
2	Noliktava	389 m ²
Kopā		769

Pasūtītājs:			
Būvobjekta nosaukums:		Noliktava	
Objekta adrese:		Biķernieku iela 121., Rīga	
Rasējums:		1.Stāva plāns	
pasūtījuma Nr.	2015/06	arhīva reģ. Nr.	Nr.107/2015
Stadija:	Lapa:	Lapu sk.	Mērogs:
TP	AR-7		
AR daļas vad:	I. Bebris		3.12.2015
Izstrādāja:	R. Buls		3.12.2015
sertifikāta Nr.	ARHITEKTS IVARS BEBRIS		
1-00029	Tērbatas iela 14, Rīga LV-1001, vardzainagrupa@gmail.com, +371 29951416		

JUMTA ELEMENTU SPECIFIKĀCIJA

NR.	NOSAUKUMS	Dauzums
1.	Tērauda jumta segums	221 m ²
2.	Horizontālā notekrene Ø150 mm	40.46 m
3.	Vertikālā notekrene Ø100 mm	4.8 m

Jumta plāns

1 : 200

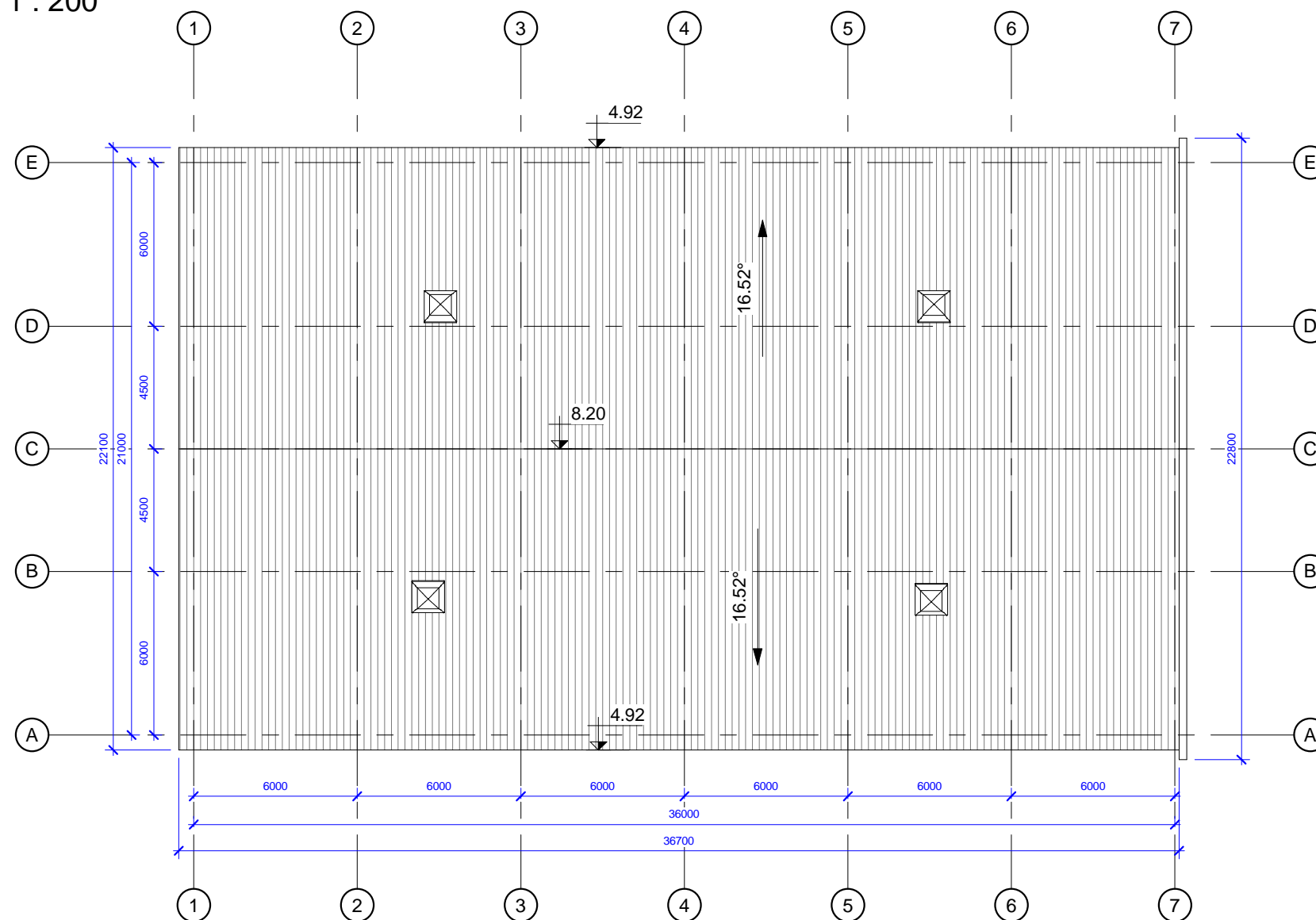

PIEZĪMES

1. Izmēri doti milimetros, augstuma atzīmes - metros.
2. Par nosacīto ±0.000 atzīmi pieņemts ēkas grīdas līmenis.
3. Lietus ūdens tekņu kritums $i=0.002$.
4. Jumta seguma specifikācijā nav ievērtēti pārlaidumi, pārklājumi savienojumos.
5. Griezumu 1-1 skatīt lapā AR-3, griezumam 1-1.
6. Neskaidrie jautājumi risināmi autoruzraudzības kārtībā.

Pasūtītājs:

Būvobjekta nosaukums: **Noliktava**
 Objekta adrese: **Biķernieku iela 121., Rīga**

Rasējums: **Jumta plāns**

pasūtījuma Nr. 2015/06 arhīva reģ. Nr. Nr.107/2015

Stadija: Lapa: Lapu sk: Mērogs:

TP

AR-8

AR daļas vad: **I. Bebris** 3.12.2015

Izstrādāja: **R. Buls** 3.12.2015

sertifikāta Nr.
1-00029

**ARHITEKTS
IVARS BEBRIS**

Tērbatas iela 14, Rīga LV-1001, vardzainagrupa@gmail.com, +371 29951416